平成7年11月20日発行（毎週1回月曜日発行） 第28巻第45号通巻1376号 昭和43年11月22日第三種郵便物認可

たとえば衝撃のオープニング

下の連続写真、ＳＦＣの画面だとは信じられないでしょう!?　こんなスゴいグラフィックスはもちろん、マリオのすべてがわかるビデオをプレゼント!!

くわしくは次ページを今スグ見よう!

©1996 Nintendo/スクウェア　キャラクター：©Nintendo、©スクウェア
●スーパーファミコンは任天堂の登録商標です。

知りたい あの情報！見たい あのシーン!!
べてを完全収録した
スペシャルビデオ・プレゼント!!

人!! この天文学的数字のプレゼントを信じられますかっ!?
今回ジャンプファンの皆様のために超スペシャルなビデオを
ましたぞ!! これを見れば「スーパーマリオRPG」のすべてが目撃可能!! 今スグ応募すればきっともらえるはずですぞっ!!

ジャンプファンにだけ!!
100,000PRESENT
10万人超プレゼント!!

キミの氏名	キミの住所 □□□-□□
様	
電話番号 ( )	

SUPER MARIO RPG スーパーマリオRPG

このページをよ〜く読んで
今スグ応募しよう!!
乗りおくれるなよ!!

応募のきまり

⬅左の用紙にキミの住所(郵便番号やアパート、マンションの名前も)、氏名、電話番号(市外局番も)を書き込んで、切りとって封筒にいれよう!! かならず黒か青のボールペンを使うこと(エンピツは不可)。

★コピーしたものや封筒で応募していないものは無効です!!

●しめ切りは…11月20日(月)当日消印有効
(発表は発送をもってかえさせていただきます。)

★ほかでは絶対入手不可能な極秘情報満載のビデオですから、基本的に御一人様一本とさせていただきます!!

●あて先は…〒119-55
集英社 週刊少年ジャンプ
マリオRPGプレゼント係

SUPER MARIO RPG

不吉なる王……

カジオー降臨!!

マリオワールド滅亡の危機…救えるのはキミしかいない!!

全世界におきる不気味な事件
恐れおののく人びと…
不吉な影がマリオワールドを
おおいかくすとき
ついにあの
クッパ城までもが
見えざる敵の
手におちた!!

SUPER MARIO RPG
スーパーマリオ RPG

マリオの任天堂・FFのスクウェアの総力結集超ド級RPG
スーパーマリオRPGいよいよ完成目前!!

今までナゾだったことがすべてわかる!!

日本全土が、今、空前のRPGシーズンをむかえていることは皆様もご存知のとおり!! もちろんその核のひとつがこの「スーパーマリオRPG」である事は言うまでもありません!! そこで今回は通常のジャンプ・グレーテスト・クラブを超拡大!! 堂々の10万人ビデオプレゼント+この大増10ページCH-Bダスで、そのスゴさをさらにスーパーアピール!!

マリオVSカジオー壮絶な戦いの序曲!!

平和なマリオワールドをおびやかす異空間「カチトゥーン」の王・カジオーは、あの魔王クッパの要塞城をも、その巨大な剣でつらぬいてしまう強大なパワーの持ち主!! しかしその姿を見た者はまだ誰もいない!! このワールド最大の危機に立ちむかえるのは、そうもちろんマリオ=キミしかいないのでえぇすっ!! 1日も早くプレイしてみたいという皆様のために、マリオと共に戦ってくれる仲間たちの、スペシャル技も大公開!! さらにそれに加えて完全版のワールドマップ、そして各ステージでマリオを待っているさまざまなイベントも大特集。まずはオープニングのこのドラマチックな画面から…!!

●大冒険のオープニングをちょっとだけ先取り!!

表紙から続くこの連続写真は、ゲームの冒頭の衝撃シーン!! クッパを追うマリオを待つ運命とは!?

①⬆ピーチ姫に迫る謎の影、またもや姫がさらわれた!!

②⬆クッパの仕業だ! 姫を救出するべくマリオ登場。

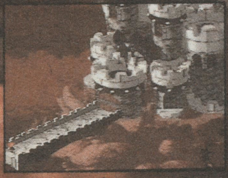

③⬆そびえ立つクッパ城へ一人乗りこんでゆくマリオ。

④⬆宮殿の奥深く、マリオ対クッパの息づまる対決!!

⑤⬆そのとき! クッパ城の上空にも異変が発生!?

⑥⬆あまりにも巨大な1本の剣!! 一体何事なのか!?

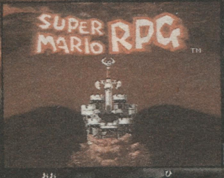

⑦⬆大いなるナゾを秘めて新たな冒険が今始まる…!!

マリオの仲間たちの攻撃はこれだっ!!

マリオ

マリオの攻撃は大きく分けて2種類!! ジャンプとファイアボールだ!! キーのたたきかたで敵にあたえるダメージが変わるんですぞ!!

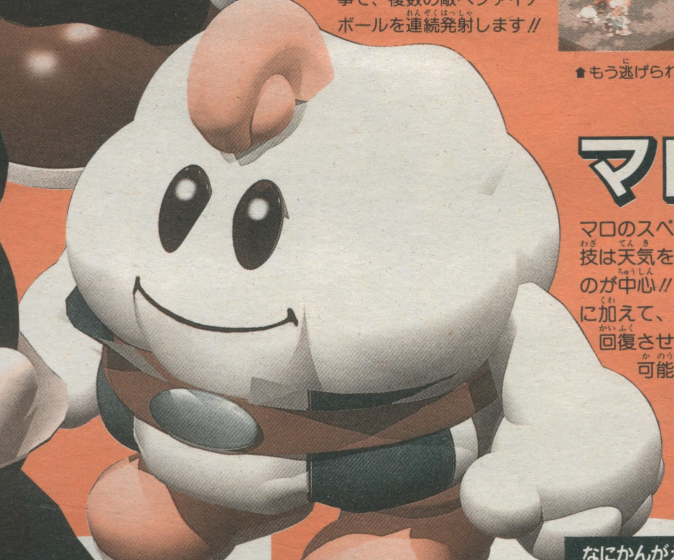

ジャンプ

マリオの攻撃と言えばやはりコレ! 敵を踏みつける直前にタイミング良くボタンを押す事で攻撃力倍増!!

⬆コマンドを選ぶと……。

⬆敵の頭を踏みつける!!

ファイアボール

指先から火の玉を放つ、これまたおなじみの攻撃です。が、ボタンを連打する事で何発も連射できるのです!!

⬆ボタン連打だっ!!

⬆クリボーに大ヒット!

スーパージャンプ

強力なジャンプ攻撃!! ボタンを押すタイミングにより何と10回まで連続踏みが可能です!!

⬆これは痛そう…。

ウルトラジャンプ

⬇何度も踏んじゃえ!!

ボタンの入力に成功すれば、何匹もの敵を何回でも攻撃できるのです! う〜むスゴイ!!

スーパーファイア

よりパワーアップしたファイアボールを放つ攻撃! もちろん連射だってできますぞ!!

⬆特大火球を食らえっ!

ウルトラファイア

ひたすらボタンを連打する事で、複数の敵へファイアボールを連続発射します!!

⬆もう逃げられないぞ!

マロ

マロのスペシャル技は天気を操るものが中心!! それに加えて、仲間を回復させる事も可能!

かいふくシャワー

⬆マリオが回復した!!

小さな雲を呼び、仲間のHPを回復させる雨を降らせるのです!!

なにかんがえてるの

敵の弱点や次の攻撃方法を読み取ります!! うまくすれば、残りHPまでもが判明……!!

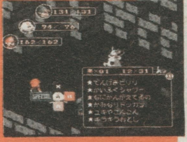

⬆敵の思考を解読する!

⬆バッチリ解ったぞっ!!

ユキやこんこん

⬇何だかカワイイ……!?

画面全体に雪を降らせ、冷気で敵を一匹残さずダメージを与えます!!

かみなりドッカン

さらに強力なカミナリで攻撃!! 食らったらひとまりもない!!

⬆丸コゲになっちゃえ!!

でんげきビリリ

シビレてビリビリっ!!

イナズマを呼びおこし敵全体に強烈なダメージ!! これはキク〜!!

敵の敵は味方!?

マリオとクッパがなんと！手をくんだ!!

全ゲームファン・大パニック!? しかしこれ以上の最強タッグはありえない!! まさに無敵っ!!

スペシャル技完全大紹介っ!!

スーパーマリオRPGは、見た目はアクションゲームっぽいですが、ちゃんとプレイヤーがコマンドを選択して行動を決定するRPG王道のバトルシステム!! 武器がわりの道具を使って攻撃したりすることはもちろん、それぞれのキャラクターにあったスペシャル技が存在しているのです!! 状況にあわせて使いこなせば複数の敵にダメージをあたえたりすることも可能…しかも攻撃中のキー操作で攻撃力をパワーアップさせられるものも!!

⬆出たぁ〜、オバケ〜!!

⬆敵はビビリまくり!!

クッパ

超荒技はクッパが得意とするところ!! 地面から巨大な岩をつき出させて敵を倒すなんてさすが魔王──!!

きょうふのしょうげき

巨大なオバケ・テレサを呼んで攻撃します！ 十字キーをグルグル回すとダメージも増加!!

どくガスもくもく

⬇毒の雲がやって来た!!

毒ガスと通常ダメージのWアタック!! 毒を食らうとHPが少しずつ減少してしまう!!

つきでろボボーン

⬇ズズン！ と出現!!

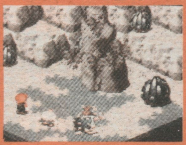

地面から大きな岩石を呼び出し、敵を粉砕する恐るべき大技です！

◆実際のバトルはこうなる!!

バトルに突入すると、この画面に切りかわる!! マリオのまわりに出ている４つのコマンドはパッドの各ボタンで選択！ アイテム、防御、通常攻撃、そしてスペシャル技を使った攻撃から好きなものをチョイス!!

⬆マリオがスペシャル技で攻撃だ！ さあて、どれにしようかなぁ……。

⬅"ファイアボール"を選んだぞ！ 炎の球を放って敵を燃やす技だっ!!

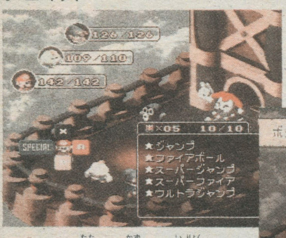

ボタンを連打！

➡ボタンを叩いた数だけ威力がアップするぞ！ ひたすら叩きまくれ!!

敵を攻撃していると主に、ボタンを連打したり、グリグリとまわしたりすると敵により大きなダメージをあたえられる!! このアクションっぽさが超楽しいシステムなのです。

⬆やったぜっ！ マリオの大勝利だっ!!!

パーティーは全部で５人!!
はたしてあと1人はいったい誰!?

ジーノ

不思議な光線技を使うジーノ…はたしてその本当の姿は？

ジーノブラスト

エネルギーを爆裂させ敵全体を攻撃!! ため撃ちはモノ凄い威力!!

⬆キラリンと光って……

⬆上空から攻撃するっ!!

ジーノウェーブ

⬇一気に勝負だぜっ!!

魔法の力でパーティーの仲間の攻撃力アップ。こりゃあうれしい!!

ジーノカッター

⬇一斉に襲いかかるぞ！

魔力のカッターを飛ばすっ!!うまく当てれば敵は何と即死!!

ジーノビーム

青白いビームで敵をつらぬく!! ため撃ちをすればさらに強力に!!

⬆エネルギー充塡開始！

⬆ズバーンと撃ち抜く!!

お楽しみ&イベントもりだくさん!! 次世代RPGのモノスゴさ!!

どこもかしこも見どころだらけ!!

どうですっ!? 今までのRPGとはまったく違うマップ!! もちろんこの上をマリオが歩くのではなく、さらに細かいマップが各ワールドごとにあるのです!! しかもこのワールドのあちこちでは、さまざまな事件が起こっているというウワサ…!? まだまだ、その実体がつかめない場所も多いですが楽しみですねぇっ!! その1部分の極秘写真をチラッとだけ載せちゃいますから、どんな世界なのか、今から予想してみてくださいっ!!

➡ゲームの画面では、こんなカンジで表示!!

⬆あちこちに宝箱が…!!

全景!!

世界初公開!!

マリオの家

⬅こじんまりしたカワイイ家ですねぇ!!

マリオがいつも暮らしている家!! クッパがなにか悪だくみをすれば、スグわかるようにクッパ城の近くにあるのです!

⬆眠れば体力回復!!

⬆ベッドではねてみよう!

キノコ王国

ピーチ姫や王様が住んでいるキノコ城がドーン! とそびえる町…。でもなにやら王国中が大騒動!? いったい何が!?

⬇城内には王様が!!

⬆道具屋さんでは装備する道具が買える。

まよいの森

1度足をふみいれた者は必ずまよってしまうというブキミな森!

ケロケロ湖

世界中のウワサが、すべて集まるという場所! ファンキーだけど物知りなカエル仙人が住む。

⬆マロの育った場所だ!

●カエルコインってナニ!?

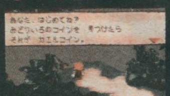

集めれば、とってもナイスなカエルグッズがもらえますぞ!

ヨースター島

⬆早いヤツがエライ!

ヨッシーが住む島! ここで「ヨッシーのクッキー」を手に入れれば、バトルのときにヨッシーが助けに…!!

ヨースター名物ヨッシーレース

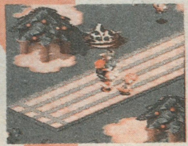

⬆誰が1番になるかっ!?

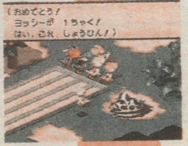

⬆やった!! 勝った~!!

クッキーを入手するにはこのかけっこ競争に勝てばOK…!

ワッシー

⬅ヨースターで1番足が早い!! ヨッシーは勝てるか!?

ヨースター島のガキ大将!!

そして これが 風雲急(ふううんきゅう)を告げ(つげ)る

マリオワールド

前回(ぜんかい)、ほんの1部(ぶ)しか御紹介(ごしょうかい)できなかったワールドマップ、ついに完成(かんせい)!!

クッパ城(じょう)

魔王(まおう)クッパの城(しろ)も、今(いま)ではカジオーの手(て)におちてしまった…!!

マシュマロ王国(おうこく)

雲(くも)の上(うえ)にあるという国(くに)!どんな人(ひと)びとが住(す)んでいるのでしょう!?

バーレル火山(かざん)

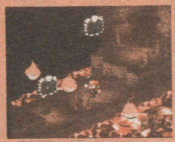

この火山(かざん)の奥(おく)底(そこ)には、とんでもないものがひそんでいるらしい…!?

メリー・マリー村(むら)

マリオワールド唯一(ゆいいつ)の結婚式場(けっこんしきじょう)がある村(むら)!でも この場所(ばしょ)で…?

星(ほし)のふるおか

星(ほし)にとても関(かん)係(けい)のある場所(ばしょ)…とすると、もしやここはあれと…!?

沈没船(ちんぼつせん)

財宝(ざいほう)のウワサを聞(き)きつけて船(ふね)に入(はい)った人(ひと)は、だれも帰(かえ)って来(こ)ない…

ブッキータワー

マリオワールドのなかでも目立(めだ)ってそびえたつ変(へん)な塔(とう)! この塔(とう)の主(あるじ)は、ちょっと変(か)わった趣味(しゅみ)の持(も)ち主(ぬし)…いったいどんな塔(とう)なのかは次(つぎ)のページで大公開(だいこうかい)!!

⬅中(なか)には、いったい何(なに)がかくされているのでしょうか…?

⬅変(へん)テコな仕掛(しか)けが、いっぱいあるらしい?

⬆外観(がいかん)からしてと〜ってもアヤシいムード…?

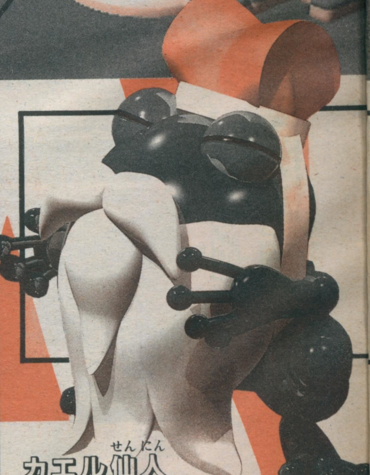

カエル仙人(せんにん)

⬆困(こま)ったときは、なんでも相談(そうだん)にのってくれる!! マロの育(そだ)ての親(おや)でもあるのだ!!

まいにち　　　ホリデイ
まさに毎日がHOLIDAY!!

ウェルカム!
ブッキータワー

マリオワールドいち、変テコな場所・ブッキータワーとはいったい!?

⬅歴史を重ねるごとに、どんどん仕掛けが増えていっている…この塔に住むブッキーとは?

行く所すべてがアミューズメントパーク!!

ブッキータワーの内部には、数多くのワナが仕掛けられているという!! しかしそれは侵入者から宝物を守るため…などではなく、先祖代々、単に遊び好きなこの塔の、主のせい!! まさに複雑怪奇!!

ブッキー

ひたすらに、ただひたすらに遊びが好きな男・ブッキー!! 敵なのか味方なのかはわからないが、どこかニクめないヤツ…!?

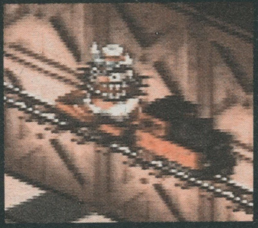

⬆御自慢の機関車に乗って登場!!

入口

入口の前にポツンとかかげられた「ようこそ!!」のカンバン!! でも1歩中に足をふみいれると…!?

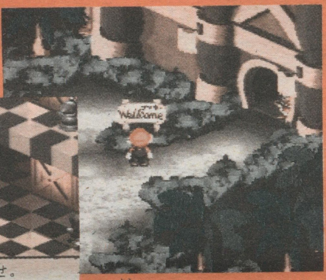

⬆塔のどこからか、ブッキーが見つめているという…!?

⬇会社でもないのに受け付けもちゃんとある! 机の上には魔導アーマー(?)のオモチャも

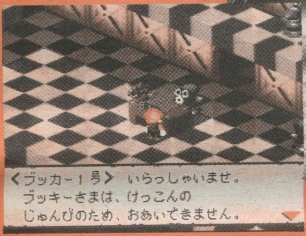

歴代ブッキー

通路には、えんえんと歴代ブッキーの肖像画が!! でもな〜んか変な予感。そうじつは正しい順番で絵をめくらないと敵が出現するのです!!

⬇こんなの並べちゃうなんて、なんかイヤラシーですなあ!!

コインの部屋

部屋の床の上にコインがいっぱい!! でもよろこんではいけませんぞ!! こういう場所にこそ、ワナがたくさんあるに決まっています!!

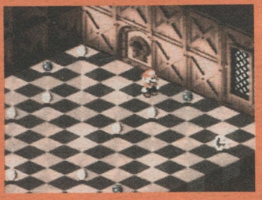

⬆コインも欲しいけど、1コだけ落ちてるカギも気になる!!

カブト虫コレクション

ブッキーはカブト虫が大好き!! カブト虫をつかまえれば、買いとりセンターでコインにかえてくれますぞ!

⬆ガンバって集めよう!!

⬆オスは50C、メスは1C。

カーテンの間

ブッキーの部下たちに見つからないようカーテンに隠れて!!

⬆だ、誰か来る!! どこかに隠れなくちゃ!

⬆そうだ!! カーテンのうしろなら大丈夫だろ?

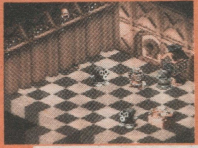

⬆おまえたち、カーテンを調べてみろ!

⬆カーテンをあけられる前にサッ! とよけよう

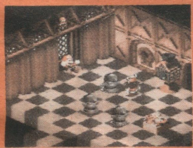

⬆どひゃ〜!! 見つかった!! ど、どうなるの!?

●まだまだあります

どこで出てくるかは今はまだ秘密!!

キーワードをさがせ

立体迷路のなかに隠されているキーワードを組みあわせて、正しく並べかえればいいらしいけど…!?

坂道ダッシュ

迫ってくる敵や、転がってくるタルをうまく踏めば大ジャンプ!! 坂の上にある何かにさわれば…!?

クリボーたたき

制限時間内に、土管から出てくるクリボーを踏んづければ、その分だけコインがもらえるらしい!!

もっと知りたいキミのために…

特別公開Q&A

スーパーマリオRPGにはまだまだ秘密がいっぱい!!そこでマリオたちに直接、質問に答えてもらいましたぞ!!

Q スーパーマリオRPGはアクションが苦手な人でも楽しめますか?

いやいや、そ〜んな心配はまったく無用さっ!! 確かにスーパーマリオRPGは一見アクションゲームのように見えるかも知れないけれど、その名のとおり正真正銘のRPG!! すべてコマンドの選択によってゲームは進んでいくぞ!! でも、キャラの生き生きとした動きはアクションゲーム以上!! ぜひキミも体験して欲しいな!!

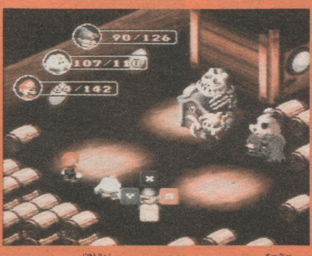

⬆コマンド入力だからアセらなくてもOK。

➡失敗してもゲームオーバーにはならないから御安心を!!
⬇とんだりはねたり楽し〜い!

Q 経験値やレベルアップはありますか?

もちろんですョ!! ぼくもマリオさん達も、敵を倒す事で、経験値がたまっていき、やがてレベルアップ!! HPや攻撃力が上って強くなるワケなんですが、この時にボーナスポイントの振り分けかたによってさらにHPを増加させたり、攻撃力を上昇させたりできるんです。プレイヤーの好みに合せてキャラの育て方を変えられるようなシステムなのです!!

⬆レベルアップするとボーナスも!!

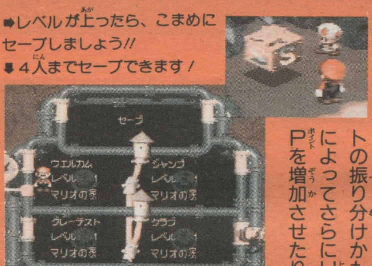

➡レベルが上ったら、こまめにセーブしましょう!!
⬇4人までセーブできます!

Q スペシャル技にはどんなものがありますか?

例えばマリオならファイアボールやジャンプなどおなじみの技、クッパなら配下のモンスターを呼び出して攻撃、といった風にそれぞれのキャラごとに特徴的な技を持っているんだ。ボクかい?そうだな、ボクはパワーをタメる事で敵に大ダメージを与える技が得意かなっ!! 覚えておいてくれよな!! あ、そうそう、敵のモンスター達もいろんなスペシャル技で攻撃してくるから油断できないぜっ!!

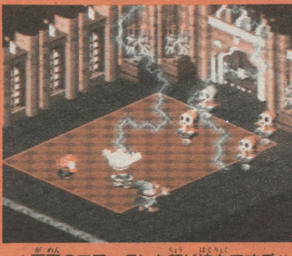

⬆画面のエフェクトも超ド迫力ですぞ!!

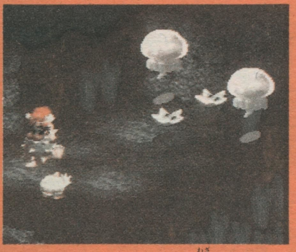

⬆???な、なんだこの技はっ!?

Q 面白い攻撃をしてくる敵などはたくさんいますか?

フム、それではわが輩が紹介してやるとしよう。どいつも今回が初登場のヤツばかりだゾ!!

アントウォリアー

⬆くらやみブルブルという特殊攻撃をしてくる!!

ハンゾー

⬇手にした小刀で切りつけてくる!! コワ〜ッ!

ヒトデナシ

⬆いつもは水中でカワイくねてばかりいるけど…?

Q 武器やアイテムにはどんなものがありますか?

この世界には、武器という物は存在しないのです。ですから、マリオならハンマーやノコノコのこうら、マロならシンバルや杖など…身の回りにある道具を使って敵と戦っているのですわ! 思いがけない物が強力な武器になるかも知れませんね…それからアイテムですが、お店で買えたり戦闘後に手に入る物以外に貴重品と呼ばれる品があります。これについては……まだ秘密♥

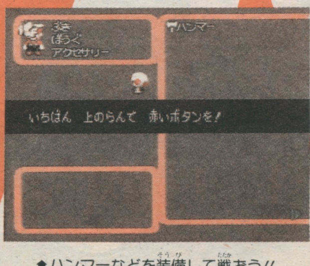

⬆ハンマーなどを装備して戦おう!!

⬆バトル中にアイテムを使うシーン!

SUPER MARIO RPG
スーパーマリオ RPG

スーパーマリオRPG アイテムリスト

TREASURE BOX
トレジャーボックス

●宝箱　マリオワールドのあちこちにある宝箱の中には、さまざまなアイテムが入っている!! ただしごくまれに敵がひそんでいる事もある…!? でも素通りするわけにはいきませんよねえ。

ITEM
アイテム

マリオの冒険に欠かせないアイテムたち!! なかでも特に代表的な5アイテムがこれ!!

●スター
⬅ご存知無敵アイテム!! しばらくの間、体当たりで敵を倒す事ができます。

●フラワー
⬇マリオたちが技を使うのに必要なフラワーポイントを1つアップします。

●キノコ
⬇HPを回復。激しい戦いを切り抜けるには必要不可欠、と言えましょう。

●コイン(大)
⬇これ1枚で普通のコイン10枚に値する、とってもオトクなコインです!

●コイン(小)
⬇道具屋でアイテムを買うのに必要です。がんばって集めましょう!

ここから先はまだ秘密!!

SPECIAL ITEM
スペシャルアイテム

●スターピース
この地上のどこかに…われるのがこのスターピー…入れ…とによってさ…

1月27日まで切り取って保存しておこう!!

ビデオプレゼントに応募する人は当然、ジャンプをもう一冊買ってきて完全な形のまま大切に保存!!

ジャンプCHIBIダス!!

次回のスーパーマリオRPG情報は'96年新年2号ごろに登場する予定!! 当然、要チェックですぞ!!

©1996 Nintendo/スクウェア キャラクター:©Nintendo. ©スクウェア ●スーパーファミコンは任天堂の登録商標です。●企画・構成/十八VAN PLANNING with CUZCO MUCHO

49
週刊少年ジャンプ
11月20日号
平成七年十一月二十日発行（毎週一回月曜日発行）第二十八巻第四十五号
昭和四十三年十一月二十二日第三種郵便物認可
編集人 堀江信彦
発行人 山路則隆
発行所 集英社
101-50 東京都千代田区一ッ橋二ノ五ノ一〇
編集部・〇三（三二三〇）六二三三
販売部・〇三（三二三〇）六三九三
定価190円（本体184円）

雑誌 29933−11/20 T1029933110197
©Shueisha 1995 Printed in Japan